

BORSA İSTANBUL

BİST 100 endeksi son işlem gününü %0,49 yükselişle 9.659,48 puandan tamamladı. BİST 100 endeksi gün içinde en düşük 9.415,95 en yüksek ise 9.669,22 seviyesinden işlem gördü. Toplam işlem hacmi ise 136,0 milyar TL düzeyinde gerçekleşti.

En fazla işlem gören sektör endeksi 54,6 milyar TL ile BİST MALİ endeksi olurken, en fazla değer kazanan sektör endeksi %6,33 ile BİST MADENCİLİK endeksi oldu. En fazla değer kaybeden sektör endeksi ise -%9,91 ile BİST ARACI KURUMLAR ENDEKSİ endeksi oldu.

XU100 endeksi içerisinde işlem gören 74 hissenin fiyatı yükselirken, 22 hissenin fiyatı düşmüştür. 4 hissenin ise fiyatı değişmedi.

Borsa İstanbul'un toplam işlem hacmi bir önceki işlem gününe göre %9,92 düşüşle (-15,0 milyar TL) 136,0 milyar TL oldu. 5 günlük ortalama işlem hacmi 177,2 milyar TL düzeyinde gerçekleşirken son gün işlem hacmi ortalamaya göre %23,26 düşüş kaydetmiştir.

PİYASA GÜNDEMİ

Bu sabah Asya karışık bir görünüm sergilerken güvenli liman altın talebi devam ediyor. Gümrük tarifeleri nedeniyle küresel ticaret savaşının riskleri konusunda endişeler artarken finansal piyasalar TSİ 23:00'te Trump'ın açıklayacağı karşılıklı gümrük vergisi planlarına odaklandı. Alüminyum çelik ve otomobillere uygulanan gümrük vergilerinin yanı sıra Çin'den gelen tüm ürünlere vergilerin artmasına ek olarak bu akşam açıklanacak karşılıklı gümrük vergileri küresel ekonomide sert bir yavaşlamaya yol açacağı endişeleri piyasaları rahatsız ediyor. Trump'ın bugün açıklayacağı karşılıklı gümrük vergileri planının ardından finansal piyasalarda volatilité artacaktır.

Bayram tatilinin ardından hareketli bir işlem gününe başlamaya aday yurtiçi piyasalar açısından odak noktası yarınki Mart/TÜFE verisi olacak. Döviz sepeti Mart ayında %6,2 artış kaydetti. Dövizdeki yükselişin Nisan-Mayıs enflasyonunda etkisini görebiliriz. Ancak TL'deki zayıflamanın kontrol altında kalması nedeniyle enflasyona etkisi sınırlı kalabilir. BİST100 endeksi Nisan aylarını istatistiksel olarak genellikle yükselişle tamamladı. Daha kısa vade için grafiksel olarak baktığımızda ise 9950 direncini kısa vade için önemsiyoruz.

DÖVİZ PİYASASI

	Son	Gün %	Haf.%	Ay %
USDTRY	37,9898	0,09	0,42	4,18
EURTRY	41,1306	0,32	0,15	8,69
GBPTRY	49,1971	-0,05	0,20	7,02
EURUSD	1,0827	0,24	0,12	4,10
GBPUSD	1,2933	-0,12	0,17	2,80

DÖVİZ SEPETLERİ

	Son	Gün %	Haf. %	Ay %
Döviz Sepeti	39,4742	-0,07	-0,38	5,82
Dolar Endeksi (DXY)	104,0110	-0,25	-0,13	-3,30

TAHVİL PİYASASI

Tahvil Faizleri	Son	Ö.Gün	Ö.Haf.	Ö.Ay
TL Referans Faiz	46,0%	45,9%	45,7%	44,6%
Türkiye 2 Yıllık	39,6%	43,7%	40,6%	35,9%
Türkiye 10 Yıllık	28,8%	29,1%	25,8%	24,2%
Almanya 10 Yıllık	2,7%	2,8%	2,8%	2,4%
ABD 2 Yıllık	3,9%	4,0%	4,0%	4,0%
ABD 10 Yıllık	4,3%	4,4%	4,2%	4,2%
ABD10y 2y Farkı	34,1bp	36,9bp	29,6bp	22,2bp

EMTİA PİYASASI

Emtia	Son	Gün %	Haf. %	Ay %
Altın Ons	3.085,5	0,94	2,03	7,92
Gümüş Ons	34,1	-0,85	3,27	9,64
Brent	72,4	-1,27	0,93	-0,78
Gram Altın	3.767,6	1,02	2,44	12,44

BORSA İSTANBUL ENDEKSLERİ

Performans	Kapanış	İşlem Hacmi	Gün %	Haf. %	Ay %	Yb %
BİST-100	9.659	102.970.513.649	0,5	6,8	0,0	-1,7
BİST-30	10.577	75.567.736.500	0,6	6,8	-2,0	-1,7
BİST Sanayi	12.767	38.376.955.449	1,0	7,1	5,1	-2,2
BİST Banka	12.626	23.731.316.798	-1,8	2,0	-16,7	-13,2
BİST Tüm	11.357	136.006.126.960	0,7	7,2	0,9	-0,8
Son ve Önceki Dönem	Son	Ö. Haf	Ö. Ay	Yılbaşı	Ö. Yıl	
Yab.Takas Oranları (%)	37,35	39,19	37,05	36,99	37,90	

BİST 100 ENDEKSİ

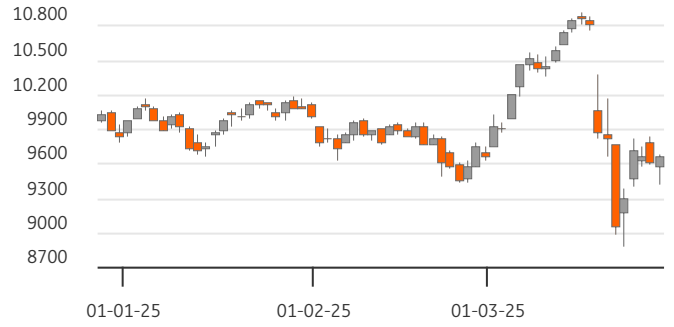

BİST-100 EN ÇOK DÜŞENLER

	Değ.%	Kapanış	Hacim		Hacim	Kapanış	Değ.%
ANHYT	-4,35	87,85	269,9	KOZAL	3.457	28,96	7,02
VAKBN	-4,08	23,96	1.329,2	TOASO	1.694	179,30	4,00
ISMEN	-3,62	40,26	636,7	ALARK	1.638	100,70	5,67
REEDR	-3,30	12,91	630,5	GUBRF	1.475	263,00	6,13
HALKB	-3,01	21,28	1.300,0	CIMSA	1.135	51,50	0,88

BİST-100 PARA GİRİŞİ

BİST-100 EN ÇOK YÜKSELENLER

	Değ. %	Kapanış	Hacim		Hacim	Kapanış	Değ.%
PASEU	9,97	38,82	432,6	THYAO	7.692	311,00	0,81
KOZAA	7,63	86,75	743,5	AKBNK	6.674	52,25	-1,04
RYGYO	7,37	15,30	184,5	YKBNK	5.976	24,04	-1,07
KOZAL	7,02	28,96	3.457,3	ISCTR	4.964	12,26	-0,47
GUBRF	6,13	263,00	1.475,2	ASELS	4.289	119,90	2,48

BİST-100 HACMİ EN YÜKSEKLER

BİST-100	2022/12	2023/12	2024/12	3 Yıl Ort	Cari
F/K Oranı	6,07	7,99	12,18	8,7%	13,12
PD/DD Oranı	1,55	1,18	1,46	1,4%	1,51
Net Kar Marjı	10,3%	11,0%	5,5%	8,9%	-0,6
Aktif Karlılığı	6,1%	5,4%	2,2%	4,5%	5,1
Özsermaye Karlılığı	32,7%	25,5%	10,7%	22,9%	13,4

Endeks ve Döviz Sözleşmeleri	Gün %	Açık Pozis. (AP)	AP Değ.
F_XU0300425	1,00	543.969	6.256
F_XAUUSD0425	0,62	100.369	15.190
F_USDTRY0325	-0,42	447.479	56.890
F_EURUSD0325	-0,13	6.229	3.459
F_EURTRY0325	-0,44	7.247	-113

Ülke	Endeks	Kapanış	Gün %	Haf.%	Ay %
ABD	S&P 500	5.581	-2,0%	-1,5%	-6,3%
	DOW 30	41.584	-1,7%	-1,0%	-5,1%
	NASDAQ	17.323	-2,7%	-2,6%	-8,1%
Fransa	CAC40	7.916	-0,9%	-1,6%	-2,4%
Almanya	DAX	22.462	-1,0%	-1,9%	-0,4%
İngiltere	FTSE	8.659	-0,1%	0,1%	-1,7%
Japonya	NIKKEI 225	37.120	-1,8%	-1,5%	-0,1%



BİST ENDEKSLERİ DESTEK DİRENÇ - HAREKETLİ ORTALAMA - PERFORMANS TABLOSU

Endeks	Kapanış	Destekler		Pivot	Dirençler		Hareketli Ortalamalar			Performans			
		Destek 2	Destek 1		Direnç 1	Direnç 2	5 HO	20 HO	50 HO	Gün. %	Haf. %	Aylık %	Yıllık %
XU100	9.659,48	9.328,28	9.493,88	9.581,55	9.747,15	9.834,82	9.587,36	10.114,51	9.964,94	0,5%	6,8%	0,0%	6,4%
XU050	8.553,52	8.266,25	8.409,88	8.484,16	8.627,79	8.702,07	8.494,27	9.001,82	8.855,03	0,5%	6,8%	-0,4%	6,3%
XU030	10.577,08	10.202,67	10.389,87	10.483,48	10.670,68	10.764,29	10.508,79	11.251,57	11.080,92	0,6%	6,8%	-2,0%	7,3%
XUSIN	12.766,88	12.328,16	12.547,52	12.665,38	12.884,74	13.002,60	12.554,02	12.828,07	12.646,54	1,0%	7,1%	5,1%	-7,3%
XUMAL	11.148,77	10.808,88	10.978,82	11.074,99	11.244,93	11.341,10	11.108,58	12.061,97	11.855,06	-0,1%	5,7%	-4,9%	13,1%
XBANK	12.626,43	12.182,91	12.404,67	12.594,27	12.816,03	13.005,63	12.857,41	15.109,89	15.002,55	-1,8%	2,0%	-16,7%	14,6%

BİST 30 HİSSELERİ DESTEK DİRENÇ - HAREKETLİ ORTALAMA - PERFORMANS TABLOSU

Hisse	Kapanış	Destekler		Pivot	Dirençler		Hareketli Ortalamalar			Performans			
		Destek 2	Destek 1		Direnç 1	Direnç 2	5 HO	20 HO	50 HO	Gün. %	Haf. %	Aylık %	Yıllık %
AEFES	167,10	161,83	164,47	166,33	168,97	170,83	165,96	174,88	169,31	-0,2%	7,3%	-3,3%	11,8%
AKBNK	52,25	50,15	51,20	52,15	53,20	54,15	53,31	65,28	64,60	-1,0%	-0,6%	-20,6%	14,2%
ASELS	119,90	113,23	116,57	118,23	121,57	123,23	118,16	113,92	96,36	2,5%	8,5%	28,3%	116,6%
ASTOR	113,60	103,40	108,50	111,50	116,60	119,60	107,37	110,37	113,88	4,0%	20,0%	3,9%	23,9%
BIMAS	458,25	448,25	453,25	458,50	463,50	468,75	450,30	494,91	519,36	-0,8%	11,9%	-9,4%	32,9%
CIMSA	51,50	48,30	49,90	51,75	53,35	55,20	51,01	50,07	50,99	0,9%	9,2%	14,4%	68,5%
EKGYO	12,93	11,81	12,37	12,67	13,23	13,53	12,58	14,53	14,41	4,1%	6,4%	-10,2%	33,7%
ENKAI	63,65	60,88	62,27	63,08	64,47	65,28	62,45	57,21	52,80	1,0%	7,1%	31,0%	91,0%
EREGL	22,52	21,76	22,14	22,36	22,74	22,96	22,36	23,70	23,12	0,7%	6,7%	0,9%	8,2%
FROTO	1.059,00	1.003,00	1.031,00	1.045,00	1.073,00	1.087,00	1.041,40	1.010,90	952,96	3,0%	6,4%	20,0%	-3,6%
GARAN	118,00	113,53	115,77	117,63	119,87	121,73	114,63	126,73	125,70	-0,6%	14,1%	-4,9%	78,9%
HEKTS	3,30	3,13	3,21	3,27	3,35	3,41	3,20	3,46	3,52	1,5%	7,8%	-0,6%	-46,3%
ISCTR	12,26	11,77	12,02	12,20	12,45	12,63	12,43	14,58	14,32	-0,5%	3,1%	-18,0%	13,7%
KCHOL	163,60	157,27	160,43	162,27	165,43	167,27	164,68	168,86	165,21	1,4%	6,5%	7,3%	-16,5%
KOZAL	28,96	25,76	27,36	28,32	29,92	30,88	26,37	25,58	24,48	7,0%	23,1%	29,3%	29,4%
KRDMD	29,32	28,31	28,81	29,15	29,65	29,99	29,13	30,92	28,75	0,0%	2,0%	5,8%	28,4%
MGROS	495,25	472,08	483,67	492,08	503,67	512,08	496,25	524,75	552,21	-0,9%	10,3%	-11,9%	23,9%
PETKM	17,07	16,26	16,66	16,91	17,31	17,56	16,83	17,26	17,15	0,8%	8,0%	4,6%	-14,5%
PGSUS	257,75	245,42	251,58	254,67	260,83	263,92	256,25	265,62	247,08	1,4%	7,7%	7,8%	54,3%
SAHOL	84,05	80,02	82,03	83,07	85,08	86,12	83,53	97,76	98,60	2,3%	4,9%	-13,2%	4,7%
SASA	3,74	3,63	3,69	3,75	3,81	3,87	3,53	3,66	3,63	1,1%	13,0%	5,9%	-30,4%
SISE	38,58	36,13	37,35	37,97	39,19	39,81	37,62	38,34	37,83	3,4%	9,9%	8,8%	-14,0%
TAVHL	242,00	233,13	237,57	245,03	249,47	256,93	248,90	252,85	261,32	-3,0%	0,5%	-3,0%	36,0%
TCELL	95,80	90,60	93,20	94,50	97,10	98,40	93,46	100,98	103,89	2,8%	9,6%	-4,9%	44,4%
THYAO	311,00	299,33	305,17	308,33	314,17	317,33	308,85	320,09	315,56	0,8%	8,8%	0,9%	4,5%
TOASO	179,30	167,30	173,30	176,60	182,60	185,90	175,44	197,69	205,05	4,0%	2,8%	-8,1%	-29,1%
TTKOM	49,10	47,54	48,32	48,86	49,64	50,18	49,11	51,26	50,09	-0,6%	7,6%	1,9%	59,2%
TUPRS	138,00	132,67	135,33	136,67	139,33	140,67	134,34	132,06	129,90	2,7%	7,7%	13,2%	-5,7%
ULKER	120,60	115,53	118,07	119,73	122,27	123,93	118,74	125,30	121,15	1,3%	6,4%	9,2%	16,9%
YKBNK	24,04	23,29	23,67	24,03	24,41	24,77	24,57	29,54	29,82	-1,1%	-0,2%	-18,2%	-8,8%





BİST 30 HİSSELERİ TEMEL VERİLER

Hisse	Çarpanlar		Piy.Değ.(Mn USD)		Karlılık				Büyüme			Borç.	YP
	F/K	PD/DD	Cari	Son Bilanço Dönemi	Aktif Karlılık	Özser. Karlılık	FAVÖK Marjı	Net Kar Marjı	Net Satış Çeyrek	FAVÖK Çeyrek	Net Kar Çeyrek	Net Borç /FAVÖK	Net Poz. (Mn USD)
AEFES	7,54	1,18	2.608	3.221	3,6%	14,8%	11,3%	-1,0%	-16,7%	-54,0%	-	0,64	123
AKBNK	6,41	1,13	7.163	9.574	2,0%	18,8%	-	24,9%	18,3%	-	2,2%	-	458
ASELS	35,74	3,90	14.414	9.386	6,6%	11,5%	26,6%	15,4%	172,7%	221,6%	356,9%	0,53	723
ASTOR	22,56	5,44	2.989	3.227	17,4%	26,1%	23,7%	19,3%	33,4%	-13,7%	-24,7%	-0,75	94
BIMAS	14,97	2,37	7.335	9.111	8,3%	17,1%	5,2%	3,1%	20,8%	45,1%	8,8%	1,27	-1
CIMSA	18,12	1,97	1.284	1.251	4,4%	10,4%	12,3%	-3,1%	63,0%	-28,5%	-	2,71	46
EKGYO	3,84	0,50	1.295	1.469	6,8%	14,1%	3,4%	64,0%	79,9%	-68,9%	301,7%	1,40	0
ENKAI	15,47	1,37	10.068	8.279	7,7%	10,0%	25,7%	23,1%	17,7%	39,2%	16,2%	-4,95	575
EREGL	11,69	0,67	4.156	4.849	3,7%	6,4%	4,8%	4,9%	13,1%	-41,9%	236,5%	3,06	86
FROTO	9,56	3,23	9.797	9.335	12,1%	35,2%	5,5%	6,9%	34,3%	8,5%	54,1%	2,54	-2.151
GARAN	5,38	1,50	13.065	14.833	4,1%	32,1%	-	43,4%	15,6%	-	14,2%	-	782
HEKTS	-	2,02	733	926	-9,0%	-22,1%	-88,0%	-66,1%	23,3%	-	-	-	-119
ISCTR	6,73	0,96	8.080	9.610	1,6%	15,5%	-	30,9%	37,8%	-	95,7%	-	-470
KCHOL	317,67	0,78	10.937	12.858	0,0%	0,2%	5,3%	0,5%	17,2%	31,0%	-	3,77	221
KOZAL	153,55	3,14	2.445	2.053	1,8%	2,0%	-22,7%	7,6%	-38,4%	-	-88,8%	-5,92	-9
KRDMD	-	0,65	603	600	-3,6%	-5,8%	7,8%	-0,4%	6,4%	58,3%	-	0,45	-518
MGROS	14,14	1,56	2.364	2.812	4,5%	11,6%	6,5%	1,2%	17,4%	0,7%	-66,4%	-0,09	19
PETKM	-	0,74	1.141	1.302	-4,8%	-9,6%	-4,3%	-30,7%	17,4%	-	-	-	-1.399
PGSUS	9,70	1,72	3.398	3.024	5,5%	20,5%	23,3%	7,1%	-30,7%	-59,7%	-81,8%	3,43	-693
SAHOL	-	0,62	4.654	5.725	-0,5%	-5,1%	5,3%	-1,5%	30,7%	60,4%	-	1,44	709
SASA	8,96	1,36	4.320	5.063	8,1%	17,0%	8,9%	7,6%	17,4%	-40,8%	-57,7%	11,81	-2.765
SISE	23,53	0,64	3.116	3.611	1,2%	2,6%	3,1%	-2,3%	15,0%	-49,7%	-	6,82	-400
TAVHL	13,41	1,49	2.318	2.826	3,9%	12,5%	15,7%	-0,4%	-14,1%	-65,1%	-	2,94	-226
TECELL	8,96	1,13	5.556	5.796	6,7%	12,9%	42,2%	6,0%	29,4%	27,6%	-79,2%	0,40	-231
THYAO	3,79	0,63	11.314	11.009	9,3%	19,9%	14,3%	12,7%	-12,8%	-53,3%	-52,4%	2,02	-6.653
TOASO	17,17	1,90	2.363	2.911	5,1%	10,4%	2,3%	0,6%	54,7%	182,2%	-37,7%	0,87	376
TTKOM	20,32	1,18	4.530	4.320	3,1%	5,9%	33,4%	8,7%	29,9%	7,6%	296,2%	0,89	-116
TUPRS	14,52	0,94	7.010	7.762	3,7%	6,4%	5,0%	2,2%	7,6%	-29,6%	-38,8%	-1,08	-94
ULKER	6,02	1,42	1.174	1.234	7,9%	25,9%	18,1%	11,5%	43,3%	62,8%	537,3%	1,39	-119
YKBNK	7,00	1,05	5.353	7.343	1,4%	15,6%	-	15,5%	28,6%	-	32,2%	-	201

TEMETTÜ TAKVİMİ

Kod	Piyasa Değeri (Bin TL)	Net Kar (Bin TL)	Brüt Tem. Tutarı (Bin TL)	Tem. Dağ. Oranı	Hisse Başına Brüt Tutar	Hisse Başına Net Tutar	Tem. Verimi	Tem. Dağıtım Tarihi	Tem. Ödeme Kalan Gün	Tem. Ödeme Bilgisi
AYGAZ	37.102.369,47	2.122.621,00	2.758.500	129,96%	12,55	10,67	7,43%	02.04.2025	1	02.04.2025
CIMSA	48.697.941,34	2.687.840,00	600.000	22,32%	0,63	0,54	1,23%	02.04.2025	1	02.04.2025
SAHOL	176.536.600,21	-15.474.560,00	6.301.128	-40,72%	3,00	2,55	3,57%	02.04.2025	1	02.04.2025
TTRAK	81.704.603,44	5.740.536,19	4.850.000	84,49%	48,47	41,20	5,94%	02.04.2025	1	02.04.2025
FROTO	371.613.690,00	38.863.566,00	6.000.561	15,44%	17,10	14,54	1,61%	03.04.2025	2	03.04.2025
SEGMN	3.955.900,00	174.218,02	109.681	62,96%	0,61	0,52	2,77%	03.04.2025	2	03.04.2025
TOASO	89.650.000,00	5.221.439,00	6.000.000	114,91%	12,00	10,20	6,69%	03.04.2025	2	03.04.2025
AFYON	5.912.000,00	429.115,62	400.000	93,21%	1,00	0,85	6,77%	08.04.2025	7	08.04.2025
AKMGY	8.171.995,20	524.404,66	471.017	89,82%	12,64	12,64	5,76%	09.04.2025	8	09.04.2025
ALCAR	12.279.600,00	412.926,70	682.749	165,34%	63,22	53,73	5,56%	10.04.2025	9	10.04.2025



ŞİRKETLERDEN HABERLER

GLCVY	31.03.2025 23:53 Gelecek Varlık Yönetimi A.Ş. 2024 Olağan Genel Kurul Bilgilendirme Dokümanı Haberin Devamı
POLHO	29.03.2025 02:25 Polisan Holding A.Ş. Şirketimizin, Rohm and Haas Kimyasal Ürünler Dağıtım ve Tic. A.Ş., Polisan Kansai Boya ve Sanayi Tic. A.Ş.'de sahip olduğu payların ortaklara pay devri modeliyle kısmi bölünmesi hakkında Haberin Devamı
KUYAS	28.03.2025 23:50 Kuyaş Yatırım A.Ş. Faaliyet Raporu (01.01.2024-31.12.2024) Haberin Devamı
GLCVY	28.03.2025 23:42 Gelecek Varlık Yönetimi A.Ş. Pay Geri Alım Programı Haberin Devamı
ASGYO	28.03.2025 22:12 Asce Gayrimenkul Yatırım Ortaklığı A.Ş. 28 Mart 2025 Tarihli Pay Geri Alım İşlemleri Haberin Devamı
DOHOL	28.03.2025 22:05 Doğan Şirketler Grubu Holding A.Ş. Pay Geri Alım İşlemleri (Düzeltilme) Haberin Devamı
SUNTK	28.03.2025 20:04 Sun Tekstil Sanayi Ve Ticaret A.Ş. Pay Geri Alım İptali Haberin Devamı
ALARK	28.03.2025 19:46 Alarko Holding A.Ş. Pay Geri Alım İşlemleri Haberin Devamı
BUCIM	28.03.2025 19:44 Bursa Çimento Fabrikası A.Ş. Olağan Genel Kurul Kar Dağıtım Sonucu Haberin Devamı
AKFIS	28.03.2025 19:39 Akfen İnşaat Turizm Ve Ticaret A.Ş. 28.03.2025 Tarihli Pay Geri Alım İşlemleri Hk Haberin Devamı
ECZYT	28.03.2025 19:36 Eczacıbaşı Yatırım Holding Ortaklığı Anonim Şirketi Kar Payı Dağıtımına İlişkin Yönetim Kurulu Kararı Haberin Devamı
ECILC	28.03.2025 19:36 EİS Eczacıbaşı İlaç Sınai ve Finansal Yatırımlar Sanayi ve Ticaret A.Ş. Kar Payı Dağıtımına İlişkin Yönetim Kurulu Kararı Haberin Devamı
GUBRF	28.03.2025 19:35 Gübre Fabrikaları T.A.Ş. 2024 Yılı Yönetim Kurulu Faaliyet Raporu Haberin Devamı
BUCIM	28.03.2025 19:34 Bursa Çimento Fabrikası A.Ş. 2024 yılı Olağan Genel Kurul toplantı Sonucu Haberin Devamı
POLTK	28.03.2025 19:15 Politeknik Metal Sanayi Ve Ticaret A.Ş. 2024 Yılı Olağan Genel Kurul Kararlarının Tescil ve İlanı Haberin Devamı
AKFYE	28.03.2025 19:14 Akfen Yenilenebilir Enerji A.Ş. 28.03.2025 Tarihli Pay Geri Alım İşlemleri Hk Haberin Devamı
AKFGY	28.03.2025 19:12 Akfen Gayrimenkul Yatırım Ortaklığı A.Ş. 28.03.2025 Tarihli Pay Geri Alım İşlemleri Hk Haberin Devamı
OYAKC	28.03.2025 18:50 Oyak Çimento Fabrikaları A.Ş. 2024 Olağan Genel Kurul Toplantısı Kar Dağıtım Sonucu Haberin Devamı
NTHOL	28.03.2025 18:42 Net Holding A.Ş. Şirketimizin kendi paylarının geri alımı hakkında Haberin Devamı
TOASO	28.03.2025 18:41 Tofaş Türk Otomobil Fabrikası A.Ş. Güncellenen Kâr Dağıtım Politikasının Genel Kurul Tarafından Onaylanması Haberin Devamı

ING Yatırım Menkul Değerler A.Ş.

Unvan : ING Yatırım Menkul Değerler A.Ş.
Adres : Reşit Paşa Mahallesi Eski Büyükdere Cad. No:8 Kat:10 34467 Sarıyer/İstanbul
E-Posta : ingyatirim@ingyatirim.com.tr
Tel : 0850 222 0 600

YASAL UYARI

Bu Bülten; bir veya daha fazla sermaye piyasası aracı veya bunları ihraç eden ortaklıklar ve kuruluşlar ile piyasa eğilimleri hakkında, belirli bir kişiye veya mali durumları, risk ve getiri tercihleri benzer nitelikteki bir gruba yönelik olmamak kaydıyla, ING Yatırım Menkul Değerler A.Ş. müşterilerine ve/veya dağıtım kanallarına yönelik olarak ING Yatırım Menkul Değerler A.Ş.'nin anlaşmalı olduğu dışarıdan hizmet sağlayıcı kuruluşlar tarafından hazırlanmakta olup, Bu Bülten içerisinde sunulan bilgi, analiz, veri ve yorumlar yatırım danışmanlığı faaliyeti kapsamında değildir. Bu Bülten; genel nitelikte yorum ve tavsiye sunulması amacıyla, sermaye piyasası araçlarının mevcut veya gelecekteki fiyat veya değerlerine ilişkin araştırmalardan veya diğer bilgilerden yararlanılarak genel yatırım tavsiyesi olarak hazırlanmaktadır. Yatırım danışmanlığı hizmeti, yetkili kuruluşlar tarafından kişilerin risk ve getiri tercihleri dikkate alınarak kişiye özel sunulmakta olup, genel yatırım tavsiyeleri ise kişiye özel olmayan yatırım stratejileri veya tavsiyeleri içermektedir. Bu sebeple, Bu Bülten içerisinde sunulan bilgi, analiz, veri ve yorumlar mali durumunuz ile risk ve getiri tercihlerinize uygun olmayabileceği gibi, sadece Bu Bülten'e dayanılarak yatırım kararı verilmesi beklentilerinize uygun sonuçlar doğurmayabilir.

